# ピュアな選択。

PUREMALT AGRICULTURAL PROGRM

「ピュアモルト農業研修プログラム」

鹿追町

## 鹿追町の主な年間行事

1 2 3 4 5 6 7 8 9 10 11 12

わずか60日。
冬にだけ現れる幻の村
**しかりべつ湖コタン**
［1月末〜3月下旬］

世界で唯一
「ミヤベイワナ」と遊ぶ50日間。
**グレートフィッシングin然別湖**
［ファーストステージ5月下旬〜］

大地の恵をいただく
農村ならではの地域イベント。
**ふるさと産業まつり**
［9月下旬］

8.5ヘクタールもの広大な敷地。
紅葉シーズン限定で公開される山荘。
**福原山荘の紅葉**
［9月下旬〜10月上旬］

伝説の農民画家
神田日勝を観る。
**神田日勝記念美術館**
［常設］

アイヌの伝説として創作された
白蛇物語
**白蛇姫まつり**
［7月第1土曜日］

ゆっくりと花巡り
**花フェスタ**
［7月初旬〜下旬］

短い夏の一夜を彩る大花火。
**鹿追町民花火大会**
［7月下旬］

国内最長の「馬の道」で繰り広げられる
ビッグスケールの一大イベント。
**エンデュランス馬術競技**
［9月中旬］


鹿追町役場農業振興課　〒081-0292 北海道河東郡鹿追町東町1丁目15番地1　tel.0156-66-4035（内232）
ピュアモルトクラブハウス　〒081-0224 北海道河東郡鹿追町元町3丁目19番地1　tel.0156-69-7122
https://www.tokachi.or.jp/puremalt/


# もっとピュアに生きてみる。

**大きく考えよ。大きく考えれば、あなたはきっと大きな体験をするでしょう。**

Joseph Murphy

行動するその先には、雄大な自然と大らかで優しさに溢れた人々が待っています。

PUREMALT AGRICULTURAL PROGRM

「ピュアモルト農業研修プログラム」

## 自然がいっぱい、十勝 鹿追町。

北海道鹿追町は、西は日高山脈連峰、北は大雪山国立公園を背景に山と緑に囲まれた農業を基幹産業とした自然豊かな町です。大雪山国立公園で唯一の天然湖である然別湖を有し、夏はカヌーや自然体験、冬は凍結した湖上にイグルー（氷の家）で出来た、幻想的なアイスバーや湖上露天風呂が出現する「然別湖コタン」が開催されるなど自然を生かした観光が目白押しです。

## 研修生は全国から。

本研修事業は、平成10年より実施しており、これまで全国で多くの方が研修を修了しています。中には遠くは九州からも来ており、その他多くの都府県から研修に参加いただいています。
しかし、いきなり従業員として勤務するとなるとさまざまな不安があります。本研修事業は、農業に携わったことがない方でも実際に農業に従事しながら一定レベルまでの技術を習得できるように研修を実施していきます。牛乳のこと、農作物のことなど、農業の奥深さと楽しさを基本的なことから学んでいただきます。

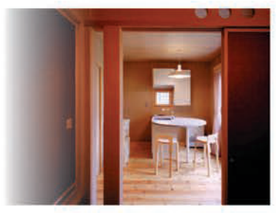

## 女性専用の滞在施設はすべて個室。

研修生が滞在する室は全てプライバシーを重視した個室で、各室にはバス・トイレ・キッチンはもちろん、生活に必要な電化製品も完備しています。また、各室に無線LANが設置してありますので、パソコンをお持ちいただければインターネット等の利用も可能です。
月に一度の全体研修ではソーセージや豆腐などの加工研修、また町外の1泊研修もあり、旭山動物園や札幌方面の施設を見学する北海道ならではの体験メニューを用意しています。

## プライベートも充実。

休日の楽しみは、近隣へのドライブ、乗馬、釣り、犬ぞりなど年間を通したアウトドアメニューが豊富です。初めての土地での生活で色々な不安もあると思いますが、私ども職員が全ての面でサポートさせていただきますので安心です。
北海道鹿追町の雄大な大自然の中で有意義な農業研修を体験してください。

**「自動車貸出サービス」**
お車をお持ちで無い方のために「自動車貸出サービス」もございます。
※通勤に使用する車、燃料費については、各受入農家が負担します。

## PureHouse

**女性専用研修滞在施設「ピュアハウス」**
農業体験をしてみたい、将来農業に関わりたいという女性が増えています。しかし最初から特定の農家に住込みで研修を始めると気候風土や生活習慣の違い、さらには家族的集団生活に戸惑いが多いのが現状です。
そのため、鹿追町では平成10年に女性専用研修滞在施設（ピュアハウス）を建設し、快適に滞在していただき一定レベルの農業技術、知識を習得していただくための研修事業を行っています。

**地域のサークルのための「ピュアモルトクラブハウス」**
女性専用研修滞在施設「ピュアハウス」と同じ敷地内にあるレンガ造りの個性的な建物です。地域の若者が集い、語り、飲み、学ぶことを目的に設計され、円形の中庭は中世のコミュニティーの場をも想わせる、他に類をみない独創的な施設です。

可動式のステージまで用意された多目的ホールは、各種研修会やパーティなどに使用されます。

# 背中をひと押しされて得たこと。

**漠然とした農業への憧れを「ピュアモルト農業研修制度」がそっと後押ししてくれた。そして決断。あとは鹿追町の大きな自然が温かく受け入れてくれる。**

**長谷川 愛子さん**
**（兵庫県出身）**

### 感動の農体験

以前から北海道の農業への憧れがありました。だからより多くのことを体験したくて、畑作と酪農の両方の研修に参加しました。
春から秋にかけての畑作は、植え付けから収穫まで、食の安全と大切さを身をもって体験。収穫の感動とその美味しさに感激する。その後の酪農研修では、牛たちとのふれあいに癒される毎日でした。

### 出会いは、良い仲間と運命の人

鹿追町の農業研修制度は、同じ夢をもった仲間が全国から参加してきます。年齢も近いことからすぐにうち解け、仲良くなりました。
気心が知れてくると、鹿追町へ来る前の仕事のことや家族のことなど話題はつきません。またその後、私の人生を大きく変えることとなる、「運命の人」との出会いがありました。彼は畑作農業を営む真面目で明るい青年で、結婚することが決まりました。
兵庫県に住む家族も、私の選択した人生を温かく見守ってくれています。

**今井 さくらさん**
**（兵庫県出身）**

### ふたつの夢叶う

私の第一は、北海道で暮らすという高校生の時からの「夢」が叶ったこと。それだけで大満足。もちろん遊びじゃなく酪農業にも深い感心をもっていましたので、ふたつの夢が同時に叶ったのです。
広大な十勝平野の鹿追町には大らかで優しい人々が暮らしていました。何処までも続く畑と放牧地。まさに大きな自然は、心の広い人を育てると実感しています。
研修期間を終えた今も鹿追町の酪農家の従業員として働いています。体が馴れなかった一年前、体力的にもハードでしたが、今では自然と体が動き、心身ともに逞しくなった笑顔の自分がここにいます。

**関澤 めぐみさん**
**（長野県出身）**

### NOストレス

春先の見学時、充実した施設に感激。また同じ志の研修生との暮らしにも安心感があり、一年間の酪農研修に入りました。
6日間連続の酪農業は不慣れで大変でしたが、それも約ヶ月で克服。
以前は看護師をしていました。精神的にもかなりきつく、正直いって、そのストレスに心が悲鳴をあげていたのです。
ゆったり大らかな環境。牛も酪農家さんもそんな私のストレスを取り除いてくれました。

### NOドラッグストア

驚き、その2。近所にはドラッグストアが無い！勿論ビルも無い！でもそんなNOドラッグストアも、NOストレスの前では何の意味も持たないことに気が付きました。
スキーが大好きな私は、冬の訪れも楽しみです。

**藤本 陽子さん**
**（岡山県出身）**

### 5年前の決意

ウェブサイトで初めて鹿追町を知ったのが5年前。そして見学。担当の方の優しい心遣いに、それまでの不安感を忘れ、いつか必ず参加したいと決意。今回やっとその夢が叶いました。
生活に必要な設備が全て整った宿泊施設、さらに十分な広さで全室完全個室。プライバシーも守られ、まわりの牧歌的風景も大満足です。
後は寝坊をしないこと。朝が早いので少し大変ですが、体も既に馴れ、楽しく頑張っています。

### 夢は大きく、牛は更に大きく

牛って想像以上に大きな動物で、最初は少し怖かった。でもその愛らしい目に見つめられると誰もが心引かれるはずです。受入農家では、皆さんとても親切で優しく教えてくれます。

ピュアモルト全体研修スケジュール

| 開催月 | 行事内容 | 主催・場所 |
|---|---|---|
| 4月中旬 | 研修生歓迎会<br>鹿追町の概要説明会 | 農業振興課<br>ピュアモルトクラブハウス |
| 5月下旬 | 鹿追町内施設見学 | 農業振興課 |
| 7月中旬 | 研修祝い金授与<br>道内先進地域視察研修・交流会 | 鹿追町役場 町長室<br>農業振興課 |
| 8月中旬 | 盆踊り | 鹿追中央公園 |
| 9月中旬 | 近隣農業関係施設視察研修 | 農業振興課 |
| 10月中旬 | 農畜産物加工研修（ソーセージ作り） | 農業振興課<br>ワーキングセンター |
| 11月上旬 | 清水製糖工場見学<br>冬道運転講習会 | 農業振興課<br>清水町 |
| 12月中旬 | 農業講座<br>神田日勝記念美術館見学 | 農業振興課<br>町内農業施設 |
| 1月中旬 | 氷上運転講習会 | 農業振興課 |
| 2月上旬 | 然別湖コタン見学<br>瓜幕バイオガスプラント見学 | 農業振興課 |
| 3月上旬 | 退会説明会 | 農業振興課 |